# PRÁCTICAS EXTERNAS

## Grado en Psicología

**Reunión informativa (14/06/2023)**

# ¿Qué son las Prácticas Externas?

- Es una **asignatura** de **4º curso** del Grado en Psicología.
- Son **prácticas en centros profesionales externos** en los trabajen psicólogos/as. Supone un primer acercamiento al mundo profesional.
- Se realizarán **labores de observación y/o práctica guiada** (pueden complementarse con consulta de legislación o bibliografía relevante sobre trabajo que se desarrolla, etc., pero no deben limitarse a ello).

# Requisitos de matriculación

## Es imprescindible…

Haber superado el **90% de los créditos de formación básica/obligatoria** (162 créditos).

## Aviso importante:

**El horario de prácticas NUNCA debe coincidir con el de otras asignaturas matriculadas**

(Ver Art. 14 Normativa Prácticas UJA)

# Duración de las Prácticas Externas

La fecha de finalización de los periodos es orientativa, pues **las prácticas terminarán una vez se completen 135 horas** en el centro externo.

## Periodos:

**Periodo I:** del 6 de noviembre 22 de diciembre de 2023

**Periodo II:** del 5 de febrero al 22 de marzo de 2024

**Periodo III:** del 1 de abril al 17 de mayo de 2024.

**El horario dependerá del centro de prácticas** (habrá plazas con horario de mañana, de tarde, con turnos rotatorios, etc.)

# Los tutores de prácticas

Durante las prácticas cada estudiante contará con el **apoyo de dos tutores**

## Tutor/a Externo/a

Es el **profesional del centro externo** donde el estudiante realiza sus prácticas.

Durante el desarrollo del Prácticum el estudiante siempre debe acompañar a su tutor externo en el centro.

## Tutor/a Académico/a

Es el **docente de la Universidad de Jaén** que asesorará al estudiante en la elaboración de la memoria de prácticas.

Es la persona de referencia de la UJA para el estudiante en prácticas, por lo que se le debe notificar cualquier incidencia.

# Tareas y actividades

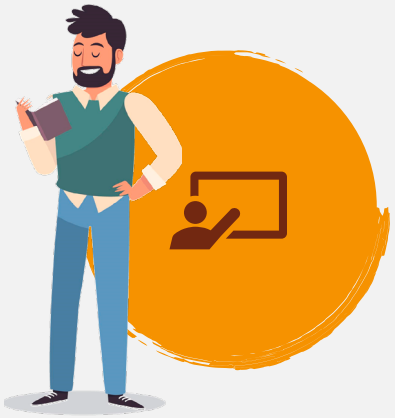

## Seminarios

*Propuestos por el tutor/a académico/a*

## Prácticas presenciales

*En centros externos junto al tutor/a externo/a*

## Trabajo autónomo

*Elaboración de la memoria, preparación de materiales, diseño de sesiones, documentación, etc.*

# Centros de prácticas

Las Prácticas Externas podrán realizarse en **Centros de España con convenio con la UJA**

Consejería de Educación

Consejería de Igualdad, Políticas Sociales y Conciliación

Consejería de Salud y Consumo

Ministerio de Justicia

Otros organismos públicos (Ayuntamientos, Diputación de Jaén…)

Otras entidades (Residencias, Asociaciones…)

CONVENIOS

Líneas de investigación del Departamento de Psicología

# Tipos de plazas

Según su forma de tramitación, podemos encontrar dos tipos de plazas:

**Plazas ofertadas por la UJA**

**Plazas autogestionadas**

# Tipos de plazas

## Plazas ofertadas por la UJA

Estas **plazas se solicitarán por parte de la Universidad** a los centros externos con convenio. Se **publicarán en un listado** de forma previa al inicio del periodo de prácticas para que los estudiantes puedan elegirlas y serán otorgadas atendiendo a los siguientes **Criterios de asignación de plazas**.

1

### Nota Media:

Se tomará como referencia la nota media reflejada en el expediente académico.

2

### Número de créditos superados:

Este criterio solo se atenderá en caso de que se produzca empate en el criterio anterior.

# Tipos de plazas

## Plazas autogestionadas

Son **plazas que gestiona el propio estudiante**, facilitando a la Vicedecana de prácticas el contacto con la **entidad privada** necesario para la tramitación de un **nuevo convenio**.
**No se pueden autogestionar plazas con centros con los que la UJA ya tiene convenio**.

**Ventajas:** La plaza autogestionada se reserva al estudiante que la tramita y solicita.

**Consideraciones:** El estudiante que autogestiona una plaza, renuncia a solicitar plazas del listado de la UJA. **No se puede comenzar la tramitación del convenio hasta formalizar la matricula** de las prácticas externas.

# En el próximo curso 23/24…

- Habrá **reuniones** en las que se informará sobre los trámites, documentación, plazas, evaluación, firma de nuevos convenios, etc.
- Se notificarán las reuniones y plazos mediante el **correo institucional**.
- La próxima reunión general será en **septiembre de 2023**. Posteriormente, se convocará una reunión previa al inicio de cada periodo de prácticas.
- En septiembre se hará un **sondeo** entre los estudiantes matriculados para conocer en qué localidades quieren cursar sus prácticas y si tienen intención o no de autogestionar su plaza, formalizando un nuevo convenio.

# INFORMACIÓN DE CONTACTO:

**Diana Amber Montes**

Vicedecana de Prácticas y Convenios

Facultad de Humanidades y Ciencias de la Educación

Universidad de Jaén

practicas-fachum@ujaen.es

**Página Web**